

**“2024. Año del Bicentenario de la Erección del Estado Libre y Soberano de México”.**

**Oficio No. 228C26010000000-016/2024**

San Felipe del Progreso, Estado de México,  
a 10 de enero de 2024

**DOCTOR EDUARDO GERARDO ROSAS GONZÁLEZ**  
DIRECTOR DE FORTALECIMIENTO INSTITUCIONAL  
DE LA DGESUI  
P R E S E N T E

A través de este medio reciba cordiales saludos, al tiempo que derivado de la asignación del Fondo de Aportaciones Múltiples (FAM) para el ejercicio 2023, me permito remitir a Usted el Cuarto Informe de Avance Trimestral correspondiente a octubre-diciembre del presente año, se adjunta reporte descriptivo y fotográfico.

Agradeciendo de antemano su gentil atención, me reitero a sus apreciables órdenes.

**ATENTAMENTE**



UNIVERSIDAD  
INTERCULTURAL  
ESTADO DE MÉXICO

RECTORÍA

**L.C.P. RODRIGO PRECIADO JERÓNIMO**  
**ENCARGADO DEL DESPACHO DE LOS ASUNTOS DE RECTORÍA**  
**DE LA UNIVERSIDAD INTERCULTURAL DEL ESTADO DE MÉXICO**

C.C.P. DRA. CARMEN ENEDINA RODRÍGUEZ ARMENTA, Directora General de Educación Superior Universitaria e Intercultural.  
L.C.P. RODRIGO PRECIADO JERÓNIMO, Director de Administración y Finanzas.  
L.C. LORENA ESQUIVEL FIGUEROA, Jefa del Departamento de Recursos Financieros  
T.C. MINERVA CRUZ GONZÁLEZ, Jefa del Departamento de Planeación, Programación y Evaluación.  
Archivo.  
RPJ/MCG/dtg\*





2023

EJERCICIO FISCAL EN EL QUE OTORGÓ EL RECURSO

# FAM

FONDO DE APORTACIONES MÚLTIPLES

DIRECCIÓN GENERAL DE EDUCACIÓN SUPERIOR UNIVERSITARIA E INTERCULTURAL  
DIRECCIÓN DE FORTALECIMIENTO INSTITUCIONAL  
SUBDIRECCIÓN DE FOMENTO INSTITUCIONAL/DEPARTAMENTO DE INFRAESTRUCTURA FÍSICA

Trimestre y año que se reporta: (9)  
**Cuarto Trimestre 2023**

Fecha de elaboración: 10/01/2024

### REPORTE FOTOGRÁFICO DEL INFORME DE AVANCE TRIMESTRAL



Porcentaje de avance

**60.00%**

PRIMORDIAL 2

Nombre de la obra: **Construcción de la Segunda Etapa del Edificio Xochipilli, Plantel Tepetlixpa**

GEOREFERENCIA O CROQUIS DE LOCALIZACIÓN DE LA OBRA O PROYECTO (8)



CROQUIS REFERENCIADO EN PLANTA DE CONJUNTO DE LA OBRA O PROYECTO (9)

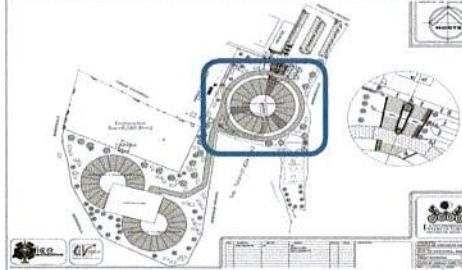

UBICACIÓN DE LA OBRA O PROYECTO CON FOTOS REFERENCIADAS (10)



Dirección Postal: Ave. Sor Juan Inés de la Cruz S/N Barrio del Ricón Brujo, Tepetlixpa, Estado de México C.P. 56880

### FOTOS

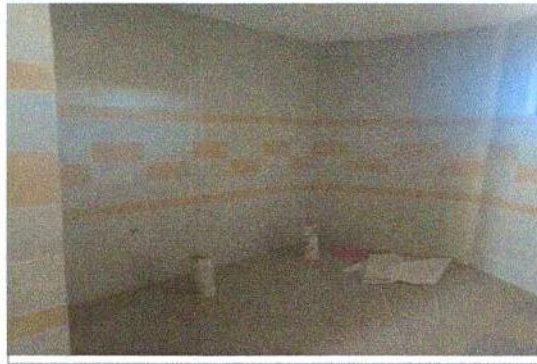

Observaciones: (11)



*[Signature]*  
L.C.P. JERÓNIMO PRISADO JERÓNIMO  
DIRECTOR DE ADMINISTRACIÓN Y FINANZAS

*[Signature]*  
C. MINERVA CRUZ GONZÁLEZ  
JEFE DEL DEPARTAMENTO DE PLANEACIÓN, PROGRAMACIÓN Y EVALUACIÓN

*[Signature]*  
L.C.P. JERÓNIMO PRISADO JERÓNIMO  
ENCARGADO DEL DESPACHO DE LOS ASUNTOS DE LA RECTORÍA  
UNIVERSIDAD INTERCULTURAL DEL ESTADO DE MÉXICO

**NOTA:**

\* Es muy importante que se anexe reporte fotográfico de todas las obras. Para ello se anexa una pestaña, se podrán copiar tantas pestañas como sea necesario. Para equipamiento, mantenimiento y adecuaciones, en especial, se recomienda que se capture la misma toma, mismo ángulo y lugar para el antes, durante y después de la obra.



RECTORÍA



2023

ERUDIO FICAL DEL SE  
GFRANCISCO DEL ROSARIO



DIRECCION GENERAL DE EDUCACION SUPERIOR UNIVERSITARIA E INTERCULTURAL  
DIRECCION DE FORTALECIMIENTO INSTITUCIONAL  
SUBDIRECCION DE FORTALECIMIENTO INSTITUCIONAL/DEPARTAMENTO DE INFRAESTRUCTURA FISICA

Trimestre y año que se reporta:

Tercer Trimestre 2023

Fecha de elaboración: 09/10/2023

REPORTE DESCRIPTIVO DEL INFORME DE AVANCE TRIMESTRAL

DATOS DE LA UNIVERSIDAD (1)



Nombre (2) Universidad Intercultural del Estado de México  
Entidad Federativa: México  
Clave STI (3) 102450032A

Nombre: Minerva Cruz González  
Cargo: Jefe del Departamento de Planeación, Programación y Evaluación  
Teléfono: 712 125 58 85 Ext. 107  
Correo electrónico: planeacion@unim.edu.mx; minerva\_cruz@unim.edu.mx

Nombre: Rodrigo Preciado Jerónimo  
Cargo: Director de Administración y Finanzas  
Teléfono: 712 125 58 83 Ext. 108  
Correo electrónico: rj@unim.edu.mx

DATOS DEL AVANCE DEL PROYECTO

OBRA CONCLUIDA

Table with columns for Proyecto, Tipo de proyecto, Contrato y Calendario de Ejecución de la Obra, Especificaciones de los Equipos, Facturas Recibidas, and Retiro a la TESCFE. It details the construction of the second stage of the Xochipilli Plant in Tepetlaxpa.

L.P. RODRIGO PRECIADO JERONIMO  
DIRECTOR DE ADMINISTRACION Y FINANZAS

C. MINERVA CRUZ GONZALEZ  
JEFE DEL DEPARTAMENTO DE PLANEACION, PROGRAMACION Y EVALUACION



L.P. RODRIGO PRECIADO JERONIMO  
ENCARGADO DEL DESPACHO DE LOS ASUNTOS DE LA RECTORIA  
UNIVERSIDAD INTERCULTURAL DEL ESTADO DE MEXICO

RECTORIA

1 Se capturan los gastos que sustentan a la obra o proyecto. Se podrán anexar tantas fjas como sea necesario.  
2 En caso de existir se relaciona de forma breve y concisa los trabajos a realizar, planes que se van a reflejar en el reporte trimestral.  
3 Es importante que las fechas de inicio y término estén actualizadas. Todas en día 05 de mes y año.