

**“2022. Año del Quincentenario de Toluca, Capital del Estado de México”.**

**OFICIO No. 210C2601A000000-993/2022**  
San Felipe del Progreso, Estado de México,  
a 04 de octubre de 2022

**DR. EDUARDO GERARDO ROSAS GONZÁLEZ**  
**DIRECTOR DE FORTALECIMIENTO INSTITUCIONAL**  
**P R E S E N T E**

Sirva este medio para enviarle cordiales saludos, al tiempo que derivado de la asignación del Fondo de Aportaciones Múltiples (FAM) para el ejercicio 2022 mediante oficio No. 511/2022-0826-23, signado por la Dra. Carmen Enedina Rodríguez Armenta, Directora General de Educación Superior Universitaria e Intercultural, me permito remitir a Usted el Informe del reporte descriptivo y fotográfico correspondiente al Tercer Trimestre.

Sin otro particular por el momento, quedo a sus apreciables órdenes.

**ATENTAMENTE**  
  
  
**DRA. XÓCHITL GUADARRAMA ROMERO**  
RECTORIA **RECTORA**

*"Ma ra mpefigo ka ra mbenze najo'o mpero bonzkeji yothe ka ra mbenze najo'o"*  
*"El que trabaja le va bien, pero el que trabaja con y para la gente le va mejor"*



C.C.P.  
DRA. CARMEN E. RODRÍGUEZ ARMENTA, DIRECTORA GENERAL DE EDUCACIÓN SUPERIOR UNIVERSITARIA E INTERCULTURAL  
L.C.P. RODRIGO PRECIADO JERÓNIMO, ENCARGADO DE LA DIRECCIÓN DE ADMINISTRACIÓN Y FINANZAS.  
L.C. LORENA ESQUIVEL FIGUEROA, JEFA DEL DEPARTAMENTO DE RECURSOS FINANCIEROS.  
C. MINERVA CRUZ GONZALEZ, JEFA DEL DEPARTAMENTO DE PLANEACIÓN, PROGRAMACIÓN Y EVALUACIÓN  
ARCHIVO:  
XGR/MCG\*

**SECRETARÍA DE EDUCACIÓN**  
**SUBSECRETARÍA DE EDUCACIÓN MEDIA SUPERIOR Y NORMAL**  
**UNIVERSIDAD INTERCULTURAL DEL ESTADO DE MÉXICO**

2022



DIRECCIÓN GENERAL DE EDUCACIÓN SUPERIOR UNIVERSITARIA  
 DIRECCIÓN DE FORTALECIMIENTO INSTITUCIONAL  
 SUBDIRECCIÓN DE FOMENTO INSTITUCIONAL/DEPARTAMENTO DE INFRAESTRUCTURA FÍSICA

Trimestre reportado  
**TERCER TRIMESTRE**  
 FECHA DE CORTE: ABRIL 2022

**REPORTE DESCRIPTIVO DEL INFORME DE AVANCE MENSUAL**

DATOS DE LA UNIVERSIDAD

Nombre: **Universidad Intercultural del Estado de México**  
 Entidad federativa: Estado de México  
 Clave Inst 911: 16MSU0932A

**RESPONSABLES**

Nombre: **Minerva Cruz González**  
 Cargo: Jefa del Departamento de Planeación  
 Teléfono 01 (712) 123 5883 Ext. 107  
 Correo electrónico: planeacion@uem.edu.mx

Nombre: **L.C.P. Rodrigo Preciado Jerónimo**  
 Cargo: Director de Administración Financas  
 Teléfono 01 (712) 1235963 Ext. 105  
 Correo electrónico: rpf@uem.edu.mx

**DATOS DEL AVANCE DEL PROYECTO**

**OBRA CONCLUIDA**

| Prioridad    | Nombre del proyecto   | Tipo de proyecto           |              |                       |             | Monto autorizado | Monto ejercido | Remanente        | Alcance del proyecto en cuanto a espacios físicos, metros cuadrados y tipo de proyecto <sup>1</sup> |                |          | Acciones que sustentan el avance <sup>2</sup> | Acciones por realizar | % de avance | Fecha <sup>3</sup> |          | Observaciones | ¿Es susceptible de ser inaugurada? (Causas) | Si ya fue inaugurada |                               | Cuenta con Actas          |                                     |   |                              |                     |  |
|--------------|---|----------------------------|--------------|-----------------------|-------------|------------------|----------------|------------------|---|----------------|----------|---|-----------------------|-------------|--------------------|----------|---------------|---|----------------------|-------------------------------|---------------------------|-------------------------------------|---|------------------------------|---------------------|--|
|              |   | Obras de acondicionamiento | Equipamiento | Adquisición y entrega | Manutención |                  |                |                  | Proyecto sustantivo   | Espacio/equipo | cantidad |   |                       |             | metros cuadrados   | Inicio   |               |   | Termino              | ¿Cuenta con fotos del evento? | ¿Quién y cuándo inauguró? | Entrega- Recepción (Acta finiquito) | Acta Administrativa de Entrega- Recepción | Monto de Acta Administrativa |                     |  |
|              |   |                            |              |                       |             |                  |                |                  |   |                |          |   |                       |             |                    |          |               |   |                      |                               |                           |                                     |   |                              | GLOBAL DEL PROYECTO |  |
| 1            | Construcción de la Primera Etapa del Edificio Xochipilli, Píntel Tepetlaxpa | X                          |              |                       |             | \$ 11,299,282.00 | \$             | \$ 11,299,282.00 |   |                |          |   |                       | 0           | 01/05/22           | 31/12/22 |               |   |                      |                               |                           |                                     |   |                              |                     |  |
| <b>TOTAL</b> |   |                            |              |                       |             |                  |                |                  | 0   | 0.00           |          |   |                       |             |                    |          |               |   |                      |                               |                           |                                     |   |                              |                     |  |

**UNIVERSIDAD INTERCULTURAL**  
 ESTADO DE MÉXICO  
**RECTORIA**  
 DRA. XÓCHITL GUADARRAMA ROMERO  
 RECTORA UDEM

**L.C.P. RODRIGO PRECIADO JERÓNIMO**  
 DIRECTOR DE ADMINISTRACIÓN Y FINANZAS

1 Se capturarán los espacios que caracterizan a la obra o proyecto. Se podrán anotar tantas filas como sea necesario.  
 2 En este anexo se redactará de forma breve y concisa los trabajos a realizar, mismos que se verán reflejados en el reporte fotográfico.  
 3 Es importante que las fechas de inicio y término estén actualizadas. Todas en dos dígitos: dd, mm y aa.

2022

AÑO

**FAM**  
FONDO DE APORTACIONES MÚLTIPLES

DIRECCIÓN GENERAL DE EDUCACIÓN SUPERIOR UNIVERSITARIA  
DIRECCIÓN DE FORTALECIMIENTO INSTITUCIONAL  
SUBDIRECCIÓN DE FOMENTO INSTITUCIONAL/DEPARTAMENTO DE INFRAESTRUCTURA FÍSICA

Trimestre reportado  
**TERCER TRIMESTRE**  
FECHA DE CORTE: ABRIL-JUNIO

REPORTE FOTOGRAFICO DEL INFORME DE AVANCE MENSUAL

PROYECTO

1

Nombre de la obra: **Construcción de la Universidad Intercultural del Estado de México Plantel Tepetlixpa, edificio Xochipilli**

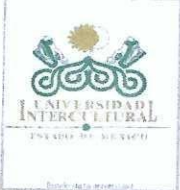

Porcentaje de avance

0

CROQUIS DE LOCALIZACIÓN

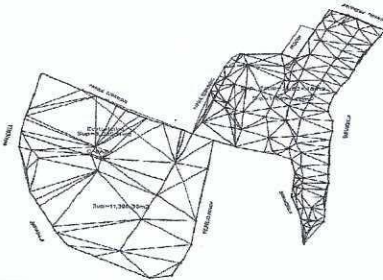

Formulario de especificaciones técnicas con campos para: DESCRIPCIÓN DE LA OBRA, ESTUDIO DE ÁREAS, ESPECIFICACIONES, etc.

Referencia de fotos en croquis

UBICACIÓN DE LA OBRA O PROYECTO

FOTOS

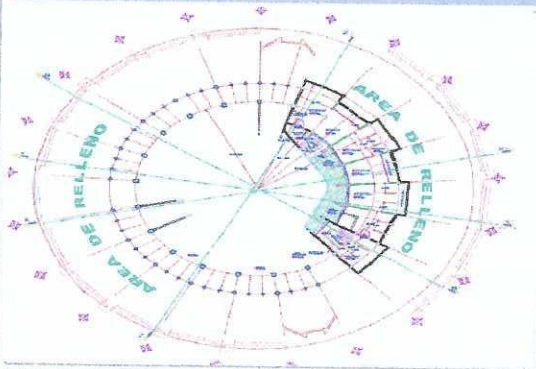

F1: Fachada principal



F2: lateral

Comentarios de los trabajos realizados:

Mediante oficio No. 210C2601A00000-203/2022, se notificó al Instituto Mexicano de la Infraestructura Física Educativa (IMIFE) la asignación del Programa FAM 2022 y asimismo, se solicitó la elaboración del Convenio de Colaboración Interinstitucional y el alcance del recurso. A través del oficio No. 210C2601A000000-323/2022, se remite la información solicitada por parte del IMIFE y se solicita nuevamente el alcance del recurso. Con oficio No. 210C1501000000-823/2022 de IMIFE menciona que, ha sido evaluado y se considera, se podría lograr un avance de obra estimado en la ejecución de trabajos preliminares, trazo, nivelación, terracerías y hasta un 50% de la cimentación.

Mediante oficio No. 210C2601A000000-822/2022 se realizó el trámite de las ministraciones de los meses julio y agosto, los cuales ya fueron radicados.

Mediante Oficio No. 210C2601A000000-963/2022, se notifica a IMIFE el cambio de meta autorizado por la Federación a través de oficio No. 511/2022-4354 y con Oficio 207040031UR668/2022, de la Dirección de General de Inversión se aprueba una Fo de Entes

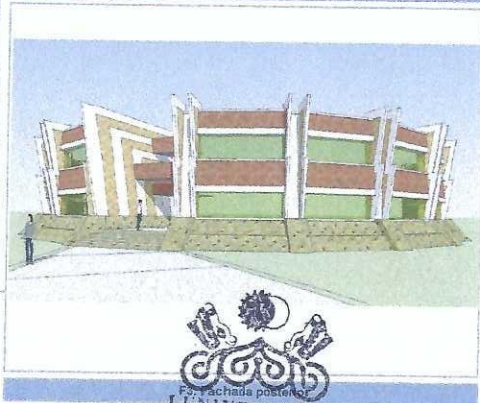

F3: Fachada posterior

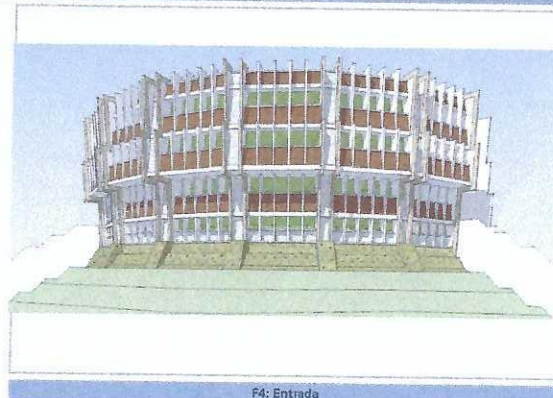

F4: Entrada

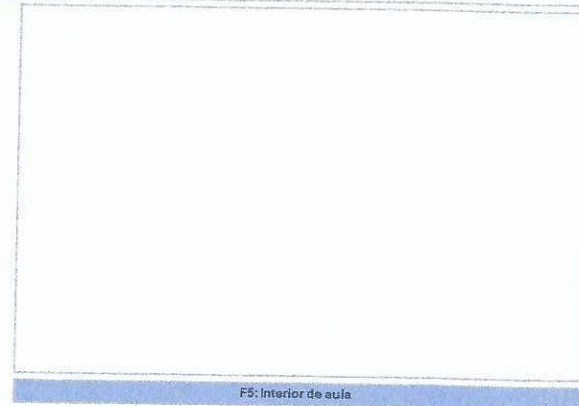

F5: Interior de aula

UNIVERSIDAD INTERCULTURAL  
ESTADO DE MÉXICO  
RECTORA  
DRA. KOCHITL GUDARRAMA ROMERO  
RECTORA

L.C.P. RODRIGO PRECIADO JERÓNIMO  
DIRECTOR DE ADMINISTRACIÓN Y FINANZAS

\* Es muy importante que se anexe reporte fotográfico de todas las obras. Para ello se anexa una pestaña, se podrán copiar tantas pestañas como sea necesario. Para equipamiento, mantenimiento y adecuaciones, en especial se recomienda que se capture la misma toma, mismo ángulo y lugar para el antes, durante y después de la obra.