

“2022. Año del Quincentenario de Toluca, Capital del Estado de México”.

OFICIO No. 210C2601A000000-682/2022
San Felipe del Progreso, Estado de México,
a 05 de julio de 2022

DR. EDUARDO GERARDO ROSAS GONZÁLEZ
DIRECTOR DE FORTALECIMIENTO INSTITUCIONAL
P R E S E N T E

Sirva este medio para enviarle cordiales saludos, al tiempo que derivado de la asignación del Fondo de Aportaciones Múltiples (FAM) para el ejercicio 2022 mediante oficio No. 511/2022-0826-23, signado por la Dra. Carmen Enedina Rodríguez Armenta, Directora General de Educación Superior Universitaria e Intercultural, me permito remitir a Usted el Informe del reporte descriptivo y fotográfico correspondiente al Segundo Trimestre.

Sin otro particular por el momento, quedo a sus apreciables órdenes.

ATENTAMENTE

UNIVERSIDAD
INTERCULTURAL
ESTADO DE MÉXICO

DRA. XÓCHITL GUADARRAMA ROMERO
RECTORÍA
RECTORA

"Ma ra mpefigo ka ra mbenze najo'lo mpero bonzkeji yothe ka ra mbenze najo'o"
"El que trabaja le va bien, pero el que trabaja con y para la gente le va mejor"

C.C.P. DRA. CARMEN E. RODRÍGUEZ ARMENTA, DIRECTORA GENERAL DE EDUCACIÓN SUPERIOR UNIVERSITARIA E INTERCULTURAL
L.C.P. RODRIGO PRECIADO JERÓNIMO, ENCARGADO DE LA DIRECCIÓN DE ADMINISTRACIÓN Y FINANZAS.
L.C. LORENA ESQUIVEL FIGUEROA, JEFA DEL DEPARTAMENTO DE RECURSOS FINANCIEROS.
C. MINERVA CRUZ GONZALEZ, JEFA DEL DEPARTAMENTO DE PLANEACIÓN, PROGRAMACIÓN Y EVALUACIÓN
ARCHIVO.
XGR/MCG*

SECRETARÍA DE EDUCACIÓN
SUBSECRETARÍA DE EDUCACIÓN MEDIA SUPERIOR Y NORMAL
UNIVERSIDAD INTERCULTURAL DEL ESTADO DE MÉXICO

2022



DIRECCIÓN GENERAL DE EDUCACIÓN SUPERIOR UNIVERSITARIA
DIRECCIÓN DE FORTALECIMIENTO INSTITUCIONAL
SUBDIRECCIÓN DE FOMENTO INSTITUCIONAL DEPARTAMENTO DE INFRAESTRUCTURA FÍSICA

Trimestre reportado
SEGUNDO TRIMESTRE
FECHA DE FONTE: ABRIL 2022

REPORTE DESCRIPTIVO DEL INFORME DE AVANCE MENSUAL

DATOS DE LA UNIVERSIDAD



Nombre: **Universidad Intercultural del Estado de México**

Entidad federativa: Estado de México

Clave Inst 911: 16MSU0932A

RESPONSABLES

Nombre: **Minaeva Cruz González**
Cargo: Jefa del Departamento de Planeación
Teléfono: 01 (712) 123 5993 Ext. 107
Correo electrónico: planeacion@uieem.edu.mx

Nombre: **L.C.P. Rodrigo Preciado Jerónimo**
Cargo: Encargado a la Dirección de Administración y Finanzas
Teléfono: 01 (712) 1235993 Ext. 105
Correo electrónico: afd@uieem.edu.mx

DATOS DEL AVANCE DEL PROYECTO

OBRA CONCLUIDA

Prioridad	Nombre del proyecto	Tipo de proyecto				Monto autorizado	Monto ejercido	Remanente	Alcance del proyecto en cuanto a espacios físicos, metros cuadrados y tipo de proyecto ¹			Acciones que sustentan el avance ²	Acciones por realizar	% de avance	Fecha ³		Observaciones	¿Es susceptible de ser inaugurada? (Causas)	Si ya fue inaugurada		Cuenta con Actas	
		Obra de conservación	Equipamiento	Adquisición y compra	Manutención				Proyecto sustentable	Espacio/equipo	cantidad				metros cuadrados	inicio			Término	¿Cuenta con fotos del evento?	¿Quién y cuándo inauguró?	Entrega-Recepción (Acta finiquito)
1	Construcción de la Universidad Intercultural del Estado de México Plantel Tepetitlpa, edificio Xochipilli	X				\$ 11,299,202.00	\$ -	\$ 11,299,202.00						0	01/05/22	31/12/22						
TOTAL										0	0.00				GLOBAL DEL PROYECTO							
						\$11,299,202.00	\$0.00	\$11,299,202.00														

DRA. XÓCHITL GUADARRAMA ROMERO
RECTORA UIEEM

L.C.P. RODRIGO PRECIADO JERÓNIMO
ENCARGADO DE LA DIRECCIÓN DE ADMINISTRACIÓN Y FINANZAS

¹ Se capturara los espacios que caracterizan a la obra o proyecto. Se podrán anexar tanta fotos como sea necesario.
² En esta sección se redactara de forma breve y concisa los trabajos a realizar, mismos que se van reflejados en el reporte fotográfico.
³ Es importante que las fechas de inicio y término estén actualizadas. Todas en dos dígitos: día, mes y año.

2022

AÑO

FAM

FONDO DE APORTACIONES MÚLTIPLES

DIRECCIÓN GENERAL DE EDUCACIÓN SUPERIOR UNIVERSITARIA
DIRECCIÓN DE FORTALECIMIENTO INSTITUCIONAL
SUBDIRECCIÓN DE FOMENTO INSTITUCIONAL/DEPARTAMENTO DE INFRAESTRUCTURA FÍSICA

Trimestre reportado

SEGUNDO TRIMESTRE

FECHA DE CORTE: ABRIL-JUNIO

REPORTE FOTOGRÁFICO DEL INFORME DE AVANCE MENSUAL

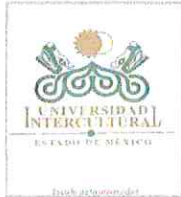

Fecha de avance del

Porcentaje de avance

0

Edificio

1

Nombre de la obra:

Construcción de la Universidad Intercultural del Estado de México Plantel Tepetlixpa, edificio Xochipilli

CROQUIS DE LOCALIZACIÓN

UBICACIÓN DE LA OBRA O PROYECTO

Referencia de fotos en croquis

FOTOS

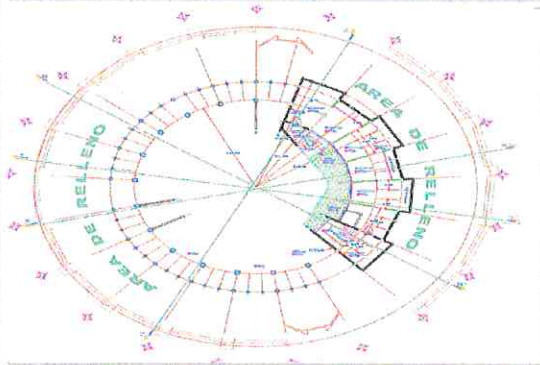

F1: Fachada principal

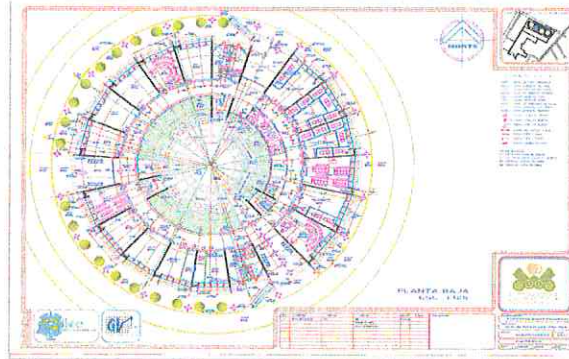

F2: Interior

Comentarios de los trabajos realizados:

Mediante oficio No. 210C26001A00000-203/2022, se notificó al Instituto Mexiquense de la Infraestructura Física Educativa (IMIFE) la asignación del Programa FAM 2022 y asimismo, se solicitó la elaboración del Convenio de Colaboración Interinstitucional y el alcance del recurso. A través del oficio No. 210C26001A000000-323/2022, se remite la información solicitada por parte del IMIFE y se solicita nuevamente el alcance del recurso. Con oficio No. 210C16010000000-625/2022 de IMIFE menciona que, ha sido evaluado y se considera, se podría lograr un avance de obra estimado en la ejecución de trabajos preliminares, trazo, nivelación, terracerías y hasta un 50% de la cimentación.

A la fecha se cuenta con oficio No. 210C2601A000000-599/2022 se realizó el trámite de las ministraciones de los meses enero, febrero, marzo, abril, mayo y junio.

Con el objeto de afianzar la aplicación del recurso y derivado de las complicaciones de la zona, específicamente la ubicación del terreno, se considera la viabilidad de realizar el cambio de Ubicación del Proyecto, en cuanto se tenga identificado se estará remitiendo el croquis de localización y el formato 1

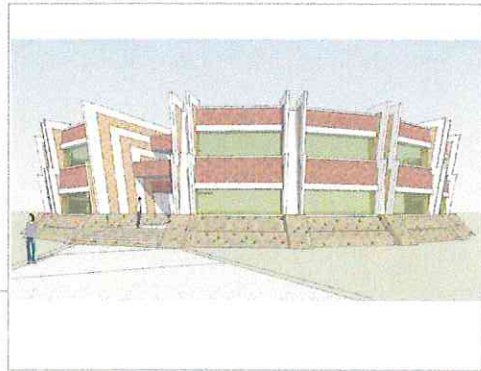

F3: Fachada posterior

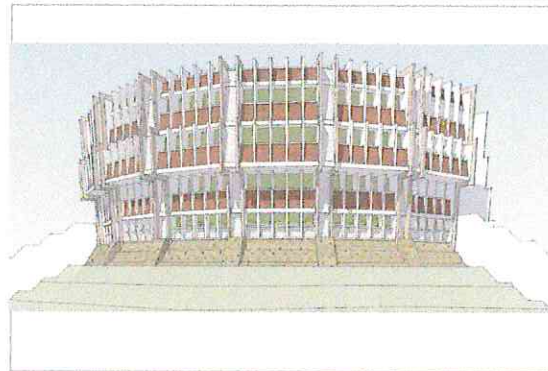

F4: Entrada

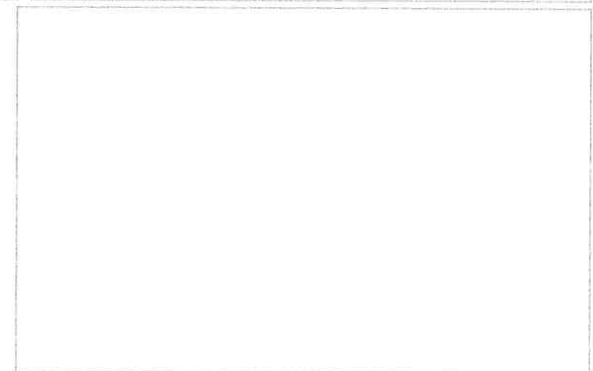

F5: Interior de aula

DRA. XÓCHITL GUADARRAMA ROMERO
RECTORA

L.C.P. RODRIGO PRECIADO JERÓNIMO
ENCARGADO DE LA DIRECCIÓN DE ADMINISTRACIÓN Y FINANZAS

* Es muy importante que se anexe reporte fotográfico de todas las obras. Para ello se anexa una pestaña, se podrán copiar tantas pestañas como sea necesario. Para equipamiento, mantenimiento y adecuaciones, en especial, se recomienda que se capture la misma toma, mismo ángulo y lugar para el antes, durante y después de la obra.