

“2023. Año del Septuagésimo Aniversario del Reconocimiento del Derecho al Voto de las Mujeres en México”.

OFICIO: 210C2601A000000-017/2023
San Felipe del Progreso, México,
10 de enero de 2023.

DR. EDUARDO GERARDO ROSAS GONZÁLEZ
DIRECTOR DE FORTALECIMIENTO INSTITUCIONAL
P R E S E N T E

Sirva este medio para enviarle cordiales saludos, al tiempo que derivado de la asignación del Fondo de Aportaciones Múltiples (FAM) para el ejercicio 2022 mediante oficio No. 511/2022-0826-23, signado por la Dra. Carmen Enedina Rodríguez Armenta, Directora General de Educación Superior Universitaria e Intercultural, me permito remitir a Usted el Informe del reporte descriptivo y fotográfico correspondiente al Cuarto Trimestre.

Sin otro particular por el momento, quedo a sus apreciables órdenes.

TENTAMENTE

UNIVERSIDAD INTERCULTURAL DEL ESTADO DE MÉXICO
DRA. XÓCHITL GUADARRAMA ROMERO
RECTORIA **RECTORA**

"Ma ra mpefigo ka ra mbenze najo'o mpero bonzkeji yothe ka ra mbenze najo'o"
"El que trabaja le va bien, pero el que trabaja con y para la gente le va mejor"

 C.C.P. DRA. CARMEN E. RODRÍGUEZ ARMENTA. DIRECTORA GENERAL DE EDUCACIÓN SUPERIOR UNIVERSITARIA E INTERCULTURAL
L.C.P. RODRIGO PRECIADO JERÓNIMO, ENCARGADO DE LA DIRECCIÓN DE ADMINISTRACIÓN Y FINANZAS.
L.C. LORENA ESQUIVEL FIGUEROA. JEFA DEL DEPARTAMENTO DE RECURSOS FINANCIEROS.
C. MINERVA CRUZ GONZALEZ. JEFA DEL DEPARTAMENTO DE PLANEACIÓN, PROGRAMACIÓN Y EVALUACIÓN
ARCHIVO:
XGR/MCG*

SECRETARÍA DE EDUCACIÓN
SUBSECRETARÍA DE EDUCACIÓN MEDIA SUPERIOR Y NORMAL
UNIVERSIDAD INTERCULTURAL DEL ESTADO DE MÉXICO

2022



DIRECCIÓN GENERAL DE EDUCACIÓN SUPERIOR UNIVERSITARIA
DIRECCIÓN DE FORTALECIMIENTO INSTITUCIONAL
SUBDIRECCIÓN DE FOMENTO INSTITUCIONAL/DEPARTAMENTO DE INFRAESTRUCTURA FÍSICA

Trimestre reportado
CUARTO TRIMESTRE
FECHA DE FORTALECIMIENTO

REPORTE DESCRIPTIVO DEL INFORME DE AVANCE MENSUAL

DATOS DE LA UNIVERSIDAD

Nombre: **Universidad Intercultural del Estado de México**
Entidad Federativa: Estado de México
Clave Inst 9111: 16MSU0932A



Nombre: **Minerva Cruz González**
Cargo: Jefa del Departamento de Planeación
Teléfono: 01 (712) 123 5983 Ext. 107
Correo electrónico: planeacion@ueem.edu.mx

Planeación

RESPONSABLES

Obras y Mantenimiento

Nombre: **L.C.P. Rodrigo Preciado Jerónimo**
Cargo: Director de Administración y Finanzas
Teléfono: 01 (712) 1235983 Ext. 105
Correo electrónico: rj@ueem.edu.mx

DATOS DEL AVANCE DEL PROYECTO

OBRA CONCLUIDA

Prioridad	Nombre del proyecto	Tipo de proyecto					Monto autorizado	Monto ejercido	Remanente	Alcance del proyecto en cuanto a espacios físicos, metros cuadrados y tipo de proyecto ¹			Acciones que sustentan el avance ²	Acciones por realizar	% de avance	Fechas ³		Observaciones	¿Es susceptible de ser inaugurada? (Causas)	Si ya fue inaugurada		Cuenta con Actas		
		Obras de construcción	Equipamiento	Administración y servicios	Mantenimiento	Proyecto anexo				Espacio/equipo	cantidad	metros cuadrados				Inicio	Término			¿Cuenta con fotos del evento?	¿Quién y cuándo inauguró?	Entrega-Recepción (Acta finiquito)	Acta Administrativa de Entrega-Recepción	Monto de Acta Administrativa
1	Construcción de la Primera Etapa del Edificio Xochipilli, Plantel Tepetlaxpa	X					\$ 11,299,282.00	\$ 11,299,282.00	\$ -	Cementación Azlas 3 Bodega 1 Cto. Eléctrico 1 Mod. Sanitario 1			30	01/05/22	31/03/23	Se está trabajando la parte de cementación								
	TOTAL									6	1102.89													

UNIVERSIDAD INTERCULTURAL DEL ESTADO DE MÉXICO
RECTORA UIEM

L.C.P. RODRIGO PRECIADO JERÓNIMO
DIRECTOR DE ADMINISTRACIÓN Y FINANZAS

1 Se capturara los espacios que caracterizan a la obra o proyecto. Se podrán anexar tanta filas como sea necesario.
 2 En esta sección se redactara de forma breve y concisa el avance del proyecto, los mismos que se veran reflejados en el reporte fotografico.
 3 Es importante que las fechas de inicio y término estén actualizadas. Todas en dos dígitos: dd, mm y aa.

REPORTE FOTOGRÁFICO DEL INFORME DE AVANCE MENSUAL



Porcentaje de avance

30%

1

Nombre de la obra: **Construcción de la Universidad Intercultural del Estado de México Plantel Tepetlixpa, edificio Xochpilli**

CROQUIS DE LOCALIZACIÓN

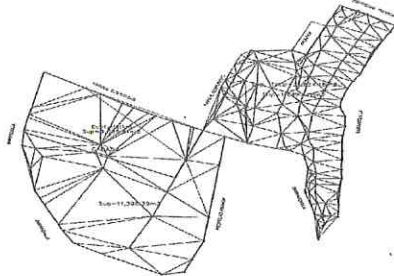

UBICACIÓN DE LA OBRA O PROYECTO

FOTOS



F1: Fachada principal



F2: lateral

Comentarios de los trabajos realizados:

Se inicio la obra en noviembre de 2022, se solicitó a la empresa mayor fuerza de trabajo para concluir lo antes posible

Se realizó la compactación del suelo, excavación para cimentación y armado de acero

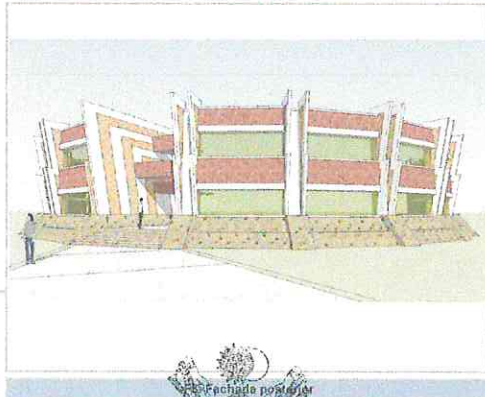

F3: Fachada principal

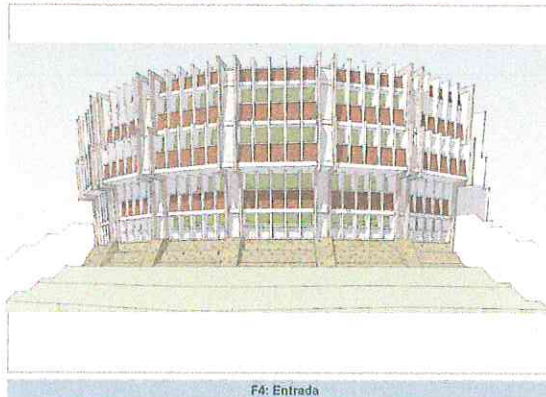

F4: Entrada



F5: Interior de aula

UNIVERSIDAD INTERCULTURAL
ESTADO DE MÉXICO
DRA. XÓCHITL GUADARRAMA ROMERO
RECTORA

L.C.P. RODRIGO PRECIADO JERÓNIMO
DIRECTOR DE ADMINISTRACIÓN Y FINANZAS

* Es muy importante que se anexe reporte fotográfico de todas las obras. Para ello se anexa una pestaña, se podrán copiar tantas pestañas como sea necesario. Para equipamiento, mantenimiento y adecuaciones, en especial, se recomienda que se capture la misma toma, mismo ángulo y lugar para el antes, durante y despues de la obra.